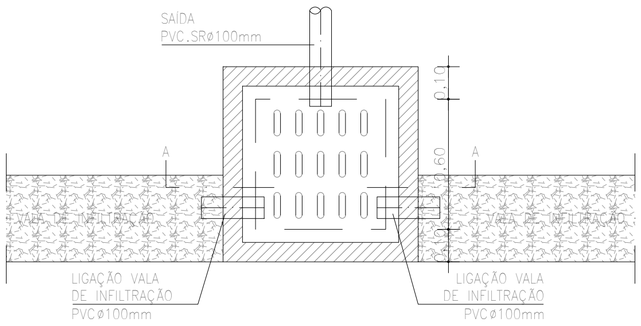

PLANTA BAIXA

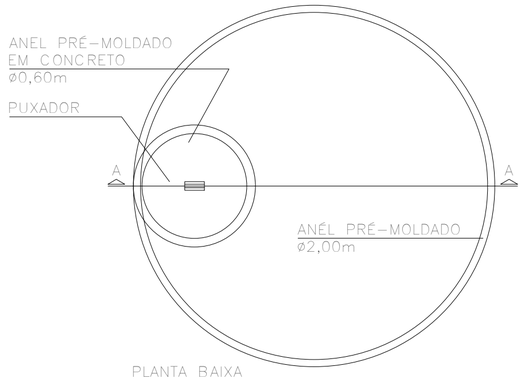

PLANTA BAIXA

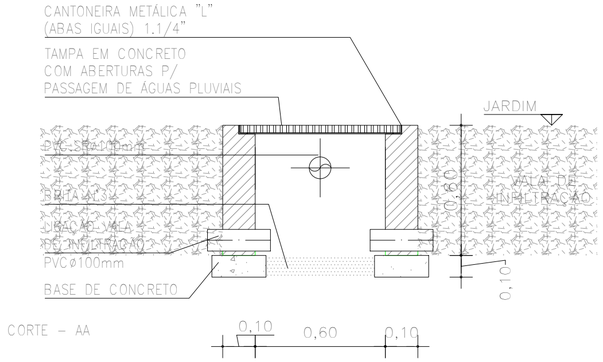

DET. CAIXA DE INSPERÇÃO
ESCALA 1 : 20

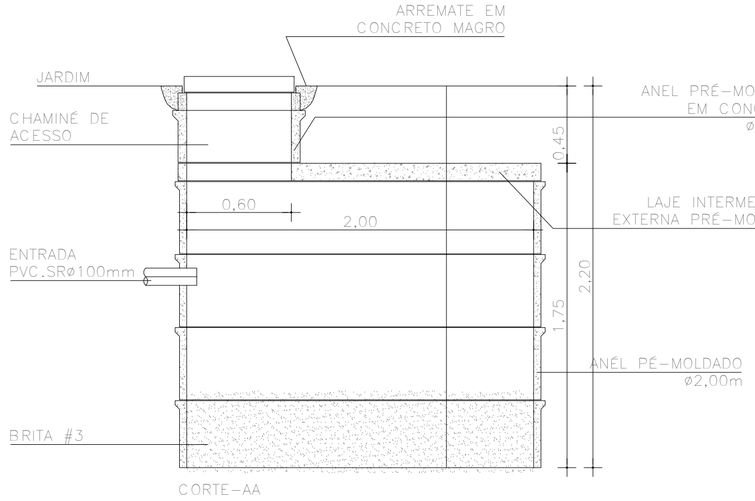

DET. POÇO DE INFILTRAÇÃO
ESCALA 1 : 25

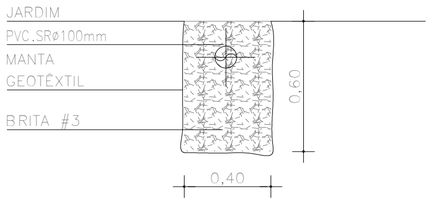

DET. VALA DE INFILTRAÇÃO
ESCALA 1 : 20

Consórcio Engenharia e Tecnologia S/A
André Clemente Correia
Coordenador de Contratos

CONSÓRCIO SAÚDE CONCREMAT-MEP - CNPJ 60.255.454/0001-35
RUA JOAQUIM PALHARES, no. 40, ANDAR 5 - RIO DE JANEIRO/RJ - CEP 20.260-080 - FONE (21) 3535-4131

Medidas em metros.
O valor da cota prevalece ao da escala.

Conferir medidas no local.
Antes de qualquer alteração consultar o arquiteto responsável.

REV	DATA	CONTEÚDO			
00	09/10/2026	EMISSÃO INICIAL			

Nome do Empreendimento
UBSi II

Endereço do Empreendimento
ALDEIA TUXI, ESTRADA VICINAL, LIGAÇÃO COM A BR-116, ABARÉ/BA

Disciplina
ÁGUAS PLUVIAIS

Título do desenho
PLANTA DE DETALHES

Etapa
PROJETO EXECUTIVO

CONSÓRCIO SAÚDE
CONCREMAT | MEP

Projetista e coordenador
CONSÓRCIO SAÚDE CONCREMAT-MEP - CNPJ 60.255.454/0001-35
RUA JOAQUIM PALHARES, no. 40, ANDAR 5 - RIO DE JANEIRO/RJ - CEP 20.260-080
FONE (21) 3535-4131
Responsável Técnico pelo Projeto de Águas Pluviais
ANDRÉ CLEMENTE CORREIA
ENGENHEIRO CREA: 1809024404

Prancha	Especialidade
02/02	PLU
Revisão	**Escala**
00	1/20